ZAFIRO TOURS Granollers

ISRAEL

ISRAEL I TERRA SANTA

Del 2 al 10 de setembre de 2023

PENSIÓ COMPLETA + SOPAR FINAL ESPECIAL – VIATGE DE 9 DIES / 8 NITS

Des de Granollers, en grup i amb guia acompanyant de la nostra agència

ISRAEL I TERRA SANTA. "Amb tota probabilitat és l'indret més espiritual del món. D'aquí el seu nom, Terra Santa, un lloc sagrat per a les tres grans religions monoteistes: el cristianisme, el judaisme i l'islam. Visitar Israel és fer una passejada per la història i per grans troballes arqueològiques. On només uns minuts de viatge separen muntanyes de planes, camps fèrtils i de deserts i ... de 4 mars. Amb una gastronomia deliciosa i variada.

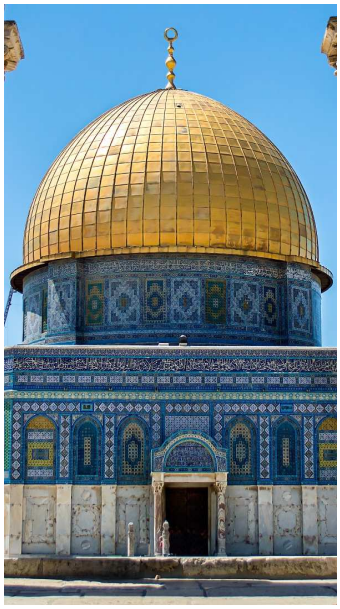

02-03/09/23 Dia 1.- Granollers / Barcelona / Cesarea / Haifa / Sant Joan d'Acre / Galilea *(Mitja pensió)*

Sortida en **bus des de Granollers** fins l'aeroport de Barcelona per agafar **VOL DIRECTE** fins a Tel-Aviv. Entrada a Israel. Esmorzar per lliure a l'aeroport i sortida cap a Cesarea. On visitarem les importants restes romanes i dels creuats que es conserven. El viatge seguirà cap a **Haifa** per on farem una vista panoràmica dels **Jardins Perses del Temple Bahai** i de la badia de Haifa. Dinarem en un resaurant de la comunitat drusa i des d'allà, anirem cap a **Sant Joan d'Acre** per visitar la fortificació medieval. Sopar a l'hotel

04/09/23 Dia 2.- Galilea / Natzaret / Galilea *(Pensió Completa)*

Comencem amb una **travessia en vaixell pel Mar de Galilea**. Continuarem cap a la **Muntanya de les Benaurances**, lloc del Sermó de la Muntanya. A la vora de l'estany, visites a Tabgha, **lloc de la multiplicació dels Pans i Peixos**, i a **Cafarnaüm**. A la tarda, passant pel llogaret **Canà de Galilea**, arribada a **Natzaret** per visitar **l'Església de l'Anunciació** i **el Taller de Sant Josep**. Sopar en un Kibutz.

05/09/23 Dia 3.- Galilea / Safed / Riu Jordà / Muntanya Tabor / Jerusalem *(Pensió Completa)*

Sortida cap a **Safed**, per visitar els seus encantadors carrerons i sinagogues. Safed és la **ciutat de la Càbala**, vessant mística del judaisme. Continuació cap a Yardenit, **lloc tradicional de baptisme sobre el Riu Jordà**. A la tarda sortida cap a la **Muntanya Tabor** amb parada a Jericó. Arribada a Jerusalem i sopar a l'hotel.

06/09/23 Dia 4.- Jerusalem / Yad Vashem / Mont de les Oliveres / Ciutat Antiga *(Pensió Completa)*

Visita a Yad Vashem, **mausoleu recordatori de l'Holocaust**. Continuació cap al **Mont de les Oliveres** per apreciar una magnífica vista panoràmica de Jerusalem. Visita a l'**Hort de Getsemaní** i la **Basílica de l'Agonia**. Continuació per la **ciutat moderna de Jerusalem**, visitant el Santuari del Llibre al **Museu d'Israel** on es troben els manuscrits del Mar Mort i la maqueta de Jerusalem en temps d'Herodes. Sopar a l'hotel.

A l'hora prevista, **sortida per veure l'espectacle de Llum i So a la Torre de David.**

07/09/23 Dia 5.- Jerusalem *(Pensió Completa)*
Visita a la ciutat antiga per conèixer el **Mur de les Lamentacions**, la **Via Dolorosa** i **el Sant Sepulcre**. Continuarem cap a la Muntanya de Sió on hi ha la **Tomba del Rei David**, el Cenacle, i l'abadia de la Dormició. Dinar i temps lliure. Sopar a l'hotel.

08/09/23 Dia 6.- Jersusalem / Massada i Mar Mort / Jerusalem *(Pensió Completa)*
Excursió a **Masada i Mar Mort**: Sortida cap a Masada, últim bastió jueu a la revolta contra els romans. **Ascens en telefèric** a la imponent fortalesa, amb les excavacions del Palau d'Herodes. Continuem a el lloc més baix de l'món, el Mar Mort, a 400m sota el nivell de la mar. Temps lliure per banyar-se. Retorn a Jersusalem. Sopar i allotjament.

09/09/23 Dia 7.- Jerusalem / Betlem (Palestina) / EinKarem / Jerusalem *(Pensió Completa)*
Sortida cap a **Betlem** (Palestina), visita de la **Basílica i Gruta de la Nativitat i a el Camp dels Pastors**. Dinar.A la tarda visita a al **barri de EinKarem**, on es troben les Esglésies de Sant Joan Baptista i de la Visitació.
Sopar final de viatge en al Notre Dame Rooftop Cheese and Wine Restaurant.

10/09/23 Dia 8.- Jerusalem / Tel Aviv / Barcelona / Granollers
Esmorzar. A la hora prevista, trasllat a l'aeroport de Tel Aviv. Vol directe a Barcelona. En arribar, bus fins a Granollers.

PREU PER PERSONA: 2.495 €
SUPLEMENT HABITACIÓ INDIVIDUAL: + 660 €

EL PREU INCLOU:
- ✓ Guia acompanyant de la nostra agència des de Granollers i durant tot el viatge
- ✓ Guia local
- ✓ Bitllet d'avió en turista amb maleta facturada
- ✓ Trasllat Granollers – Aeroport – Granollers
- ✓ Trasllat a destí aeroport / hotel / aeroport
- ✓ 7 nits hotel amb esmorzar i àpats indicats
- ✓ Visites i entrades segons programa descrit
- ✓ Assegurança de viatge amb cobertura COVID (veure cobertures a contracte)

EL PREU NO INCLOU :
- ✓ Begudes
- ✓ Altres propines o extres personals
- ✓ Serveis no especificats a l'apartat el preu inclou.

Els programa descrit és susceptible de canvis per raons puntuals alienes a la nostra organització. Preus subjectes a canvis per augment de taxes aèries o de divisa fins a 21 dies previs a la sortida.

HOTEL PRIMA GALLI a GALILEA
1 Elhadef Street - Tiberíades, Israel

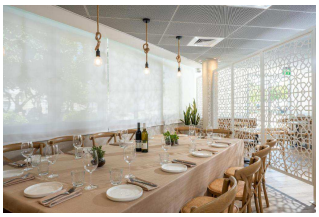
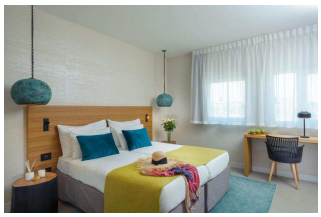

HOTEL PRIMA PARK a JERUSALEM
2 Vilnay Street - Jerusalem, Israel

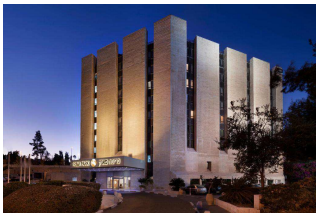
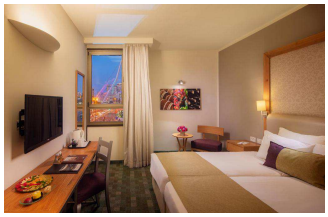

VOLS DIRECTES A ISRAEL (TEL-AVIV):
020923 VY7844 23:00 BCN – TLV 04:15 +1
100923 VY7845 05:05 TLV – BCN 08:55

Grup mínim 21 persones.